Bildung aus einer Hand

bildungswerk ver.di in Bayern e.V.

Grundlagen Betriebsrat (BR 3): Soziale Angelegenheiten

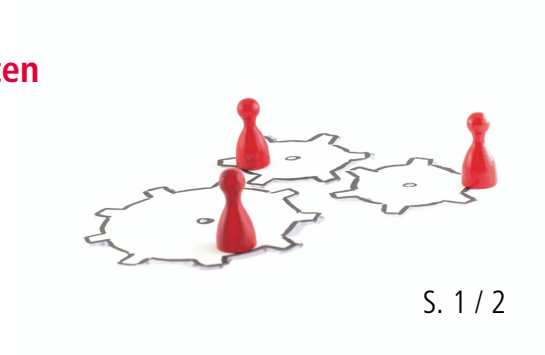

Agieren statt reagieren

27.10.2025 10:00 Uhr - 31.10.2025 14:00 Uhr

25/18/030 · Kempten

Zielgruppe

Betriebsratsmitglieder und interessierte Arbeitnehmer*innen

Seminarinhalt

Unser Seminar Agieren statt reagieren vermittelt Ihnen grundlegende Kenntnisse über die Mitbestimmungsrechte des Betriebsrats und zeigt Ihnen gleichzeitig problembezogen, anhand praktischer Beispiele auf, wie der Betriebsrat seine Rechte im Betrieb optimal wahrnehmen und durchsetzen kann. Der Betriebsrat kann in wichtigen sozialen Angelegenheiten, wie z. B. bei Regelungen zur Arbeitszeit, zum Urlaubsplan, zum Arbeits- und Gesundheitsschutz oder zur betrieblichen Lohngestaltung nicht nur reagieren, sondern selbst die Initiative ergreifen und zugunsten der Beschäftigten Betriebsvereinbarungen durchsetzen: notfalls sogar erzwingen. Ihre Kompetenz in Richtung aktiver Mitbestimmung zu schulen, ist das Ziel dieses Seminars. Dem intensiven Erfahrungsaustausch der Teilnehmenden wird dabei ein hoher Stellenwert beigemessen.

Die Seminarinhalte in Stichworten:

- Agieren statt reagieren: Initiativrechte des Betriebsrats
- Wer darf was? Mitbestimmungsrechte und die Grenzen der Mitbestimmung
- Hier sprechen Experten: Der Einsatz von Sachverständigen
- Die Zielgerade: Abschluss von Betriebsvereinbarungen
- Die Einigungsstelle: Wissenswertes über Zuständigkeit und Verfahren

bildungswerk ver.di in Bayern e.V.

Grundlagen Betriebsrat (BR 3): Soziale Angelegenheiten

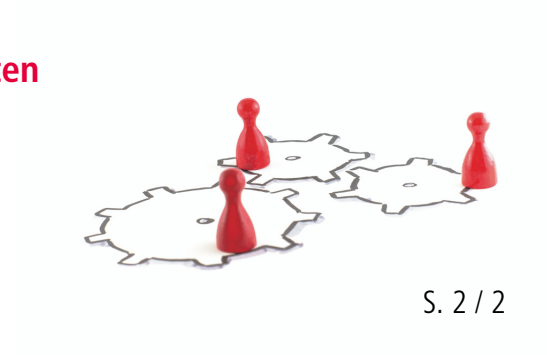

Agieren statt reagieren

27.10.2025 10:00 Uhr - 31.10.2025 14:00 Uhr

25/18/030 · Kempten

Veranstaltungsort

St. Raphael im Allgäu
Bischof-Freundorfer Weg 24
87439 Kempten

Freistellungsregelungen

BR: § 37 Abs. 6 BetrVG in Verbindung mit § 40 BetrVG

Teilnahmegebühr

1090,00 € pro Person
(zzgl. der Kosten für Verpflegung und evtl. Unterkunft)
Die Teilnahmegebühr ist pauschaliert und beinhaltet die Aufwendungen der Veranstalterin wie Referent*innen-Honorare, Honorarnebenkosten, seminarbezogene Sach- und Verwaltungskosten. Die Rechnung geht Ihnen mit der Anmeldebestätigung zu. Bitte leiten Sie die Rechnung unverzüglich an die zuständige Stelle bzw. Person in Ihrem Betrieb bzw. Dienststelle zur Begleichung weiter. Beachten Sie dabei, dass die Überweisung der Teilnahmegebühr unter Angabe des Teilnehmer*innennamens und der Veranstaltungsnummer auf das Konto des Bildungswerkes mit der Bankverbindung IBAN:DE23 7005 0000 0002 0454 33 BIC:BYLADEMMXXX, möglichst vor Seminarbeginn erfolgt. Die Teilnahmegebühr kann mit Hilfe einer vom Arbeitgeber ausgestellten Kostenübernahmeerklärung beglichen werden. Es gelten die Allgemeinen Geschäftsbedingungen des Bildungswerkes der ver.di in Bayern e.V., die mit der Anmeldung anerkannt werden.

Tagungspauschale

Hinzu kommen die Kosten für Verpflegung und Unterkunft (Tagungspauschale) in Höhe von 903,00 €, die direkt mit der Tagungsstätte zu verrechnen sind. Bitte beachten Sie, dass es sich hierbei um eine Tagungspauschale handelt. Individuelle Änderungen sind nur in Absprache mit dem ver.di Bildungswerk möglich. Die Tagungspauschale kann mit Hilfe einer vom Arbeitgeber ausgestellten Kostenübernahmeerklärung beglichen werden.